

いきいき福祉 熊本市社協だより すまいる 2023 vol.74

編集・企画

ふれあいネットワーク



社会福祉法人

熊本市社会福祉協議会

〒860-0004 熊本市中央区新町2丁目4-27
熊本市健康センター新町分室3階
TEL.096-322-2331 FAX.096-359-1800
発行日:令和5年7月15日発行



ジュニアヘルパー養成事業

中学生が地域での見守り活動を通じて世代間交流を図りながら、お互いに支え合う地域づくりを目指す事業ですが、コロナ禍において本来の訪問活動がむずかしいため、令和4年度は11校の中学校の協力をいただき合計1659枚のメッセージカードを作成しました。そのメッセージカードは民生委員・児童委員を通じて地域に住む高齢者や、地域の高齢者施設へ配付し掲示していただくことで、世代間交流を推進しました。新型コロナウイルス感染症の影響により人との接触機会が減少するなか、中学生のメッセージを受け取った高齢者のなかには、中学生へ返事を書かれた方もいるなど、多くの高齢者にメッセージを届けることにより、直接会えなくても交流を図ることができました。



熊本市校区社協連絡協議会・熊本市社会福祉協議会共催研修会

令和5年3月14日、熊本市校区社協連絡協議会と本会の共催研修会を会場参加とオンライン参加のハイブリッド型で開催し、合計181名が参加されました。

『本人の気持ちに寄り添う』支援～意思決定支援とは～をテーマにし、日頃高齢者等に寄り添い日常生活や医療・介護の現場で意思決定を支えている弁護士やささえりあ職員、本会職員を講師に熊本市での「意思決定支援」の現状の一端を紹介し、基本的な考え方を学び、具体例を通じて「意思決定支援」について一緒に考える機会になることを目的に研修を開催しました。



福祉教育の推進

学校をはじめ、地域や企業などで、高齢者疑似体験、アイマスク体験、車いす体験、福祉・ボランティア講話などを実施しています。

ボランティアに関する相談・調整

ボランティア活動をしたい人やボランティアにきてほしい人からの相談を受け、ボランティアのコーディネートを行っています。

ボランティア保険の受付

ボランティア活動中の損害や賠償を補償するボランティア活動保険の受付窓口です。

ボランティアセンター事業

ボランティアの育成

傾聴ボランティア養成講座、ボランティアコーディネーター研修やボランティア入門講座、災害関係の各種ボランティア講座を実施しています。

災害時におけるボランティア活動の支援

大規模災害発生時に設置される、災害ボランティアセンターの運営主体となります。災害発生後の支援ニーズの把握、ボランティア派遣のコーディネートなど、生活復興に向け被災者に寄り添い、支援活動を行います。

ボランティア情報の発信

広報紙やボランティア情報紙の発行、ホームページにて、ボランティアに関する情報を発信しています。

日本国内でのボランティア活動中のケガや賠償責任を補償!!

令和5年度

ボランティア活動保険

商品パンフレットは
こちらから
(ふくしの保険ホームページ)



保険金額・年間保険料（1名あたり）

団体割引20%適用済／過去の損害率による割増適用		プラン	基本プラン	天災・地震補償プラン	特定感染症重点プラン	
ケガの補償	死亡保険金		1,040万円			
	後遺障害保険金		1,040万円(限度額)			
	入院保険金日額		6,500円			
	手術 保険金	入院中の手術		65,000円		
		外来の手術		32,500円		
	通院保険金日額		4,000円			
賠償責任	特定感染症	補償開始日から10日以内は補償対象外(*)		初日から補償		
	地震・噴火・津波による死傷		×	○	○	
	賠償責任保険金 (対人・対物共通)		5億円(限度額)			
年間保険料			350円	500円	550円	

*3月末までに契約手続きが完了し、前年度から継続して契約される場合は初日から補償します。

<重要>

- ◆基本プランでは地震・噴火・津波に起因する死傷は補償されません。
- ◆特定感染症重点プランでは中途加入の場合でも補償開始日より特定感染症が補償対象となります。
- ◆年度途中でご加入される場合も上記の保険料となります。
- ◆中途脱退による保険料の返金はありません。
- ◆途中でボランティアの入替や、ご加入プランの変更はできません。
- ◆ご加入は、お1人につきいずれかのプラン1口のみとなります。



ボランティア行事用保険

(傷害保険、国内旅行傷害保険特約付傷害保険、賠償責任保険)

送迎サービス補償

(傷害保険)

福祉サービス総合補償

(傷害保険、賠償責任保険、約定履行費用保険(オプション))

● このご案内は概要を説明したものです。詳細は、「ボランティア活動保険パンフレット」にてご確認ください。●

団体契約者 社会福祉法人 全国社会福祉協議会

〈引受幹事〉 損害保険ジャパン株式会社 医療・福祉開発部 第二課

TEL: 03(3349)5137

受付時間: 平日の9:00~17:00(土日・祝日、年末年始を除きます。)

この保険は、全国社会福祉協議会が損害保険会社と一括して締結する団体契約です。

取扱代理店 株式会社 福祉保険サービス

〒100-0013 東京都千代田区霞が関3丁目3番2号 新霞が関ビル17F

TEL: 03(3581)4667

受付時間: 平日の9:30~17:30(土日・祝日、年末年始を除きます。)

日常生活自立支援事業とは？

認知症や障がいにより、一人では日常の生活に不安のある方が地域で安心して生活が送れるよう、社会福祉協議会が本人との『契約』に基づき、福祉サービスの利用援助を中心に、日常的な金銭管理や重要書類等の預かり・保管などの支援を通して、高齢者や障がいのある方等の権利擁護を図ることを目的とした社会福祉法に定められた事業です。

▼事業の詳細はこちら▼

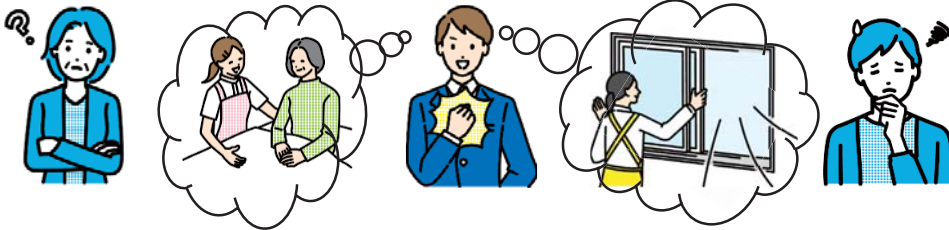

地域生活支援員として活動しませんか？

●地域生活支援員の活動内容

日常生活自立支援事業の利用者が、その人らしく住み慣れた地域で生活できるよう、市社協職員と協力し、支援計画に基づいた支援を行います。具体的には以下の活動となります。

1. 福祉サービス利用のお手伝い…福祉サービスの利用・苦情に関する助言・相談・情報提供など
2. 金銭管理のお手伝い…日常的な金銭管理の相談・助言 生活費の受け渡し
3. 書類整理や手続きのお手伝い…郵便物の内容確認と行政機関への必要な手続き

●活動場所：熊本市内（基本にお住まいの行政区にて活動していただきます。）

●雇用条件：地域生活支援員として活動いただける方は、ご登録いただき、本会と雇用契約を締結していただきます。活動報酬として1時間あたり900円をお支払いいたします。

●登録要件：熊本市内に在住の方で日常生活自立支援事業にご理解、ご協力をいただける方。

●お申込み：熊本市社会福祉協議会 総合相談センター 権利擁護班 096-247-7720

熊本市成年後見支援センターが立ち上がりました！！

全国どの地域においても成年後見制度の利用が必要な人が制度を利用できるよう、各地域において「権利擁護支援の地域連携ネットワーク」の構築が進められています。

●熊本市成年後見支援センターとは…

熊本市成年後見支援センターは、権利擁護支援を必要とする市民の方を適切な支援に繋げるために、各関係機関や「チーム」で構成された「権利擁護支援の地域連携ネットワーク」の中核となって全体のコーディネートを担う機関です。熊本市と連携を図りながら、①広報・啓発の強化②相談機能の強化③成年後見制度の利用促進④成年後見人等への支援など体制の構築を目指しています。



●6月1日より一般市民の方からの相談受付を開始しました

令和5年6月1日より、権利擁護などの課題を抱える市民の方からの相談も対応させていただくこととなりました。成年後見制度について知りたい、利用を考えているがどのように進めてよいか分からない、将来判断能力が不十分になったときに備えて今から支援者を決めておきたいなど、まずはお気軽にお電話ください。

＜相談窓口＞ 月曜日～金曜日（祝日年末年始除く）9時～16時まで
〒860-0004熊本市中央区新町2丁目4-27
TEL **096-245-8455**
mail kouken-c@kumamoto-city-csw.or.jp

QRコードから
ホームページを
確認できます



新型コロナウイルス特例貸付の返済について（お知らせ）

新型コロナウイルスの影響により、令和4年3月末までに緊急小口資金および総合支援資金（初回）を借入れされた世帯について、令和5年1月から返済が始まりました。返済は口座振替かコンビニエンスストアでの払込です。

返済を行うなかで、現在も生活にお困りの場合は、返済を猶予したり、毎月の返済額を変更できる場合があります。

また、借入れの後、転居などの報告をしていない世帯には重要案内が届いていない可能性がありますので、あわせてご連絡ください。

- 相談先：熊本県社会福祉協議会 福祉資金課
- 連絡先：096-324-5475



ひとり親家庭の自立に向けた支援を行っています！

熊本市社会福祉協議会では、熊本市と連携し、児童扶養手当を受けているひとり親の方へ①就職に有利な資格取得とその後の就職への支援や、②就職・転職を目指す方への住居費用支援のための貸付事業を実施しています。

貸付金の返済は、就労を続けるなどの条件により免除することもできますので、詳しくはホームページ・チラシをご覧ください。

入学準備金貸付制度

就職に有利な資格取得を目指す方へ、入学時の必要費用を貸付けます。

- 金額：50万円まで
- 受付：R5.4～随時



就職準備金貸付制度

学校等で資格を取得した方へ、就職するために必要な資金を貸付けます。

- 金額：20万円まで
- 受付：R5.4～随時



住宅支援資金貸付制度

熊本市の自立支援プログラム策定者で、就職・転職による自立に向けて意欲的に取り組んでいる方へ住居費用（家賃）を貸付けます。

- 金額：4万円×12ヶ月まで
- 受付：R5.4～随時



事業に関する相談・問合せは、
総合相談センター 総合相談・貸付班 または 各区事務所まで

こんなことに困っていませんか？

ひとりで抱え込まず私たちにご相談ください

日々の生活のなかでの不安や困りごとをお聞かせください。
一人ひとりの状況に合わせた支援内容を相談者と一緒に考え、
専門の機関・団体と連携して、解決に向けた支援を行います。



相談無料

秘密厳守

生活費

- 借金を何とかしたい
- 税金や公共料金が払えない
- 年金生活が心配
- 家計管理がうまくできず生活が苦しい



住まい

- 会社を解雇され住む場所がない
- 家賃を払えず家を出なければならぬ

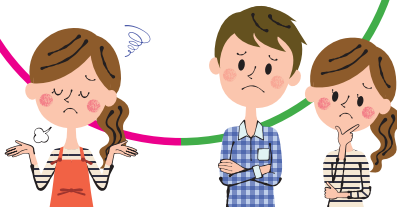

仕事

- 仕事が見つからない
- 仕事が続き収入が安定しない
- 仕事を始めたいけれど働けるか不安



家計改善支援

家計の立て直しについて
アドバイスします

家計状況の問題を整理し、自ら家計を管理していけるように、状況に応じた支援計画の作成や貸付の斡旋などを行います。

住宅確保給付金

家賃相当額を支給します

離職などにより住居を失った方、または失う恐れの高い方に就職に向けた活動を行うことなどを条件として、一定の期間、家賃相当額を支給します。

一時生活支援

宿泊場所や食事などを
提供します

決まった住居のない方に一定期間の宿泊場所と食事等を提供しながら、自立した生活に向けた支援を行います。

就労準備支援

就労への第一歩を
お手伝いいたします

「社会との関わりに不安がある」、「周囲とのコミュニケーションがうまく取れない」など、すぐに働くことが心配な方に就労に向けた訓練や就労体験の機会を提供します。

お住まいの窓口へお気軽にご相談ください。

相談受付時間／平日 8時30分～17時15分

中央区

熊本市中央生活自立支援センター 電話 096-328-2795
熊本市中央区手取本町1-1 (中央区役所2階南側エレベーター横)

東区

熊本市東生活自立支援センター 電話 096-367-9233
熊本市東区東本町16-30 (東区役所2階)

南区

熊本市南生活自立支援センター 電話 096-358-5571
熊本市南区富合町清藤405-1 (南区役所隣 富合雁回館内)

西区・北区へは巡回相談を行っております。【予約優先】

※ご予約の有無にかかわらず受付は行っておりますが、混雑状況によってはお待ちいただく場合があります。

ご予約は、熊本市中央生活自立支援センター (TEL 096-328-2795) へお電話ください。

西区

西区巡回相談

熊本市西区役所内
熊本市西区小島2丁目7-1

巡回相談日／毎週火曜日・木曜日 ※祝日を除く
相談受付時間／平日 9:30～16:00

北区

北区巡回相談

熊本市北区役所内
熊本市北区植木町岩野238-1

巡回相談日／毎週水曜日・金曜日 ※祝日を除く
相談受付時間／平日 9:30～16:00



令和4年度事業報告・決算報告

令和4年度は、「第4次熊本市地域福祉計画・地域福祉活動計画」における計画3年度目として、基本方針に掲げる取り組みを推進すべく25校区の「校区社協行動計画」策定支援にあたり、これまで計68校区が策定に至りました。

新型コロナウイルス感染症の影響により様々な地域福祉活動も自粛せざるを得ない状況が続きましたが、アフターコロナを見据えた活動を視野に「地域共生社会」の実現に向けた地域福祉活動の体制づくりに努めました。

また、新型コロナウイルス感染症の影響による特例貸付終了後においても困窮状態にある世帯から寄せられる相談に対し、総合相談センター及び生活自立支援センターで連携し、世帯の自立に向け、生活福祉資金貸付や生活保護等の福祉施策へのつなぎを行い、一人ひとりのケースに応じた柔軟な相談対応に努めました。

法人運営においては、基盤強化計画を着実に推進するために設置された各会議体により、本会事業の評価検証を通し組織内の連携強化を図るとともに、組織をつくる職員の資質向上と意識高揚のため人材育成計画に基づいた職員研修を実施しました。

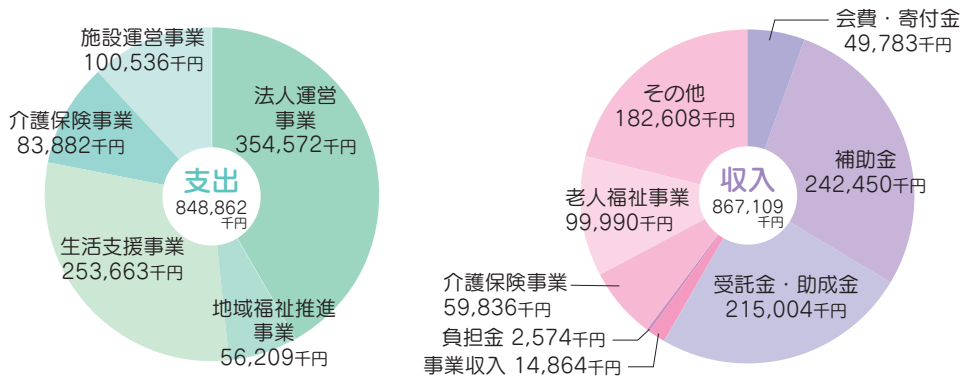

令和5年度事業計画・予算

コロナ禍の影響により、地域住民の外出機会が減り、地域のなかでのつながりの希薄化や社会的孤立が危惧され、改めて人と人が関わり支え合うことが求められています。

「第4次地域福祉計画・地域福祉活動計画」の基本理念である「だれもが『おたがいさま』で支え合う協働のまちづくり」のもと、以下を重点目標とし各種取り組みを進めていきます。

部門別の事業重点目標

(1) 地域福祉推進部門

住民の身近な圏域において校区社会福祉協議会は様々な活動を展開しています。この活動をさらに進めるため、「校区社協行動計画」の策定支援に取り組むと同時に、策定された計画の進捗状況を把握し当該校区社協と共に評価検証しながら、計画の実現に向け継続した支援を行っていきます。

さらには、地域共生社会の担い手として期待が寄せられる校区社協や民生委員・児童委員の活動支援に取り組むため、行政と共に熊本市校区社協連絡協議会及び熊本市民生委員児童委員協議会とさらなる連携強化を図りながら、コロナ禍を通じて顕在化した地域課題を踏まえ地域福祉力の底上げを目指します。

また、ボランティアの人材発掘・育成に努め、地域福祉活動へ結びつけるマッチング機能の強化を図り、平時から災害に備え、被災者支援が円滑に行えるよう関係機関等との連携・協働に取り組みます。

(2) 生活支援部門

経済的困窮者に対して、生活困窮者自立相談支援事業を中核に生活福祉資金貸付や住居確保給付金、住宅確保要配慮者支援事業等の生活再建施策を活用した「寄り添った相談支援」の充実に努めます。

日常生活自立支援事業や法人後見事業等の総合的な権利擁護体制の強化を図るため、熊本市成年後見支援センターの運営を熊本市より受託し、成年後見制度利用促進にかかる段階的・計画的な取り組みを推進します。

(3) 介護保険事業部門

介護保険事業（訪問介護事業・居宅介護支援事業・認定調査事務受託事業）は定期的な事業分析を実施し業務の効率化、収支バランスの評価検証を実施します。

(4) 養護老人ホーム部門

給食調理業務の直営化や契約入所増による収支の改善を図り、黒字化を目指します。また、熊本市高齢者保健福祉計画を踏まえ、将来の養護老人ホームの在り方について検証します。

(5) 法人運営部門

安定した法人運営を推進するため、自主財源の確保、自主事業の定期的な評価検証を実施し基盤強化を図ります。人材育成計画に基づき、職員一人ひとりが法人の基本理念を理解し地域住民に信頼される職員として成長するために職員研修の強化と計画的な実施に努めます。

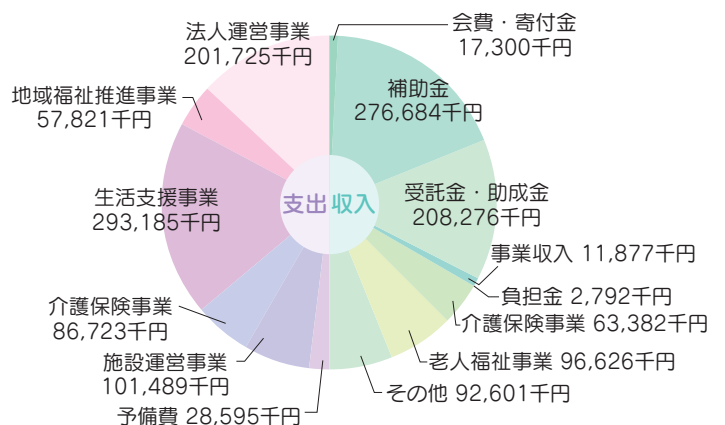

令和4年度 会員加入状況

●正会員 (令和4年4月1日～令和5年3月31日現在)

ご協力いただきありがとうございました。

●校区(地区) 社会福祉協議会

白川校区	大江校区	白山校区	帯山校区	帯山西校区	託麻原校区	出水校区	出水南校区	砂取校区	本荘校区
向山校区	春竹校区	碩台校区	黒髪校区	壺台校区	一新校区	城東校区	慶徳校区	五福校区	託麻東校区
託麻西校区	託麻南校区	託麻北校区	長嶺校区	西原校区	健軍校区	東町校区	画図校区	健軍東校区	泉ヶ丘校区
若葉校区	秋津校区	桜木校区	桜木東校区	尾ノ上校区	月出校区	山ノ内校区	池田校区	城西校区	花園校区
池上校区	城山校区	白坪校区	古町校区	春日校区	中島校区	小島校区	松尾東地区	松尾西北地区	河内校区
芳野校区	日吉校区	日吉東校区	力合校区	力合西校区	富合校区	川尻校区	城南校区	田迎校区	田迎西校区
田迎南校区	御幸校区	杉上校区	隈庄校区	豊田校区	中緑校区	銭塘校区	奥古閑校区	川口校区	飽田東校区
飽田西校区	飽田南校区	楠校区	武蔵校区	龍田校区	龍田西校区	弓削校区	楡木校区	清水校区	高平台校区
城北校区	麻生田校区	西里校区	川上校区	北部東校区	桜井校区	大和地区	田底校区	植木校区	山本校区
山東校区	吉松校区	田原校区	菱形校区						

●単位民生委員児童委員協議会

出水校区	出水南校区	一新校区	大江校区	帯山校区	帯山西校区	黒髪校区	慶徳校区	五福校区	向山校区
壺川校区	城東校区	白川校区	砂取校区	碩台校区	託麻原校区	白山校区	春竹校区	本荘校区	秋津校区
泉ヶ丘校区	画図校区	尾ノ上校区	健軍校区	健軍東校区	桜木校区	桜木東校区	託麻東校区	託麻西校区	託麻南校区
託麻北校区	月出校区	長嶺校区	西原校区	東町校区	山ノ内校区	若葉校区	池田校区	小島・中島・松尾校区	春日校区
河内・芳野校区	三和地区	城西校区	白坪校区	花園校区	古町校区	飽田地区	川尻校区	城南校区	杉上校区
隈庄校区	豊田校区	田迎・田迎西校区	田迎南校区	天明地区	五霊校区	富合校区	日吉・日吉東校区	御幸校区	力合・力合西校区
麻生田校区	植木北校区	鹿南校区	川上校区	楠校区		清水校区	城北校区	高平台校区	龍田・龍田西校区
西里校区	楡木校区	北部東校区	武蔵校区	弓削校区					

●熊本(市立・私立) 保育園

麻生田保育園	池上保育園	小島保育園	春日保育園	京塚保育園	京町台保育園	健軍保育園	幸田保育園	城東保育園
清水保育園	田底保育園	豊田保育園	中島保育園	西里保育園	白山保育園	菱形保育園	本荘保育園	山本保育園
横手保育園	みのり保育園	友愛会保育園	ひかり幼児園	愛光幼児園	双葉保育園	マリア幼児園	ひまわり保育園	黒髪幼児園
天使の園保育園	くほんじこども園	第二桜ヶ丘こども園	千草保育園	水前寺保育園	鳳鳴こども園	藤崎台保育園	寺原保育園	のぞみ保育園
聖母幼愛園	二岡保育園	供合保育園	小山保育園	光輪保育園	エンゼル保育園	さくらぎ保育園	ひむぎ保育園	えのみこども園
やまなみ	なぎさこども園	カトリア保育園	つばめこども園	やまばとこども園	ふわわ	おせきこども園	ぎんなん保育園	城高保育園
誠樓幼愛園	若葉幼愛園	有明保育園	すぎのこ保育園	本妙寺こども園	こぞえ保育園	城山保育園	芳野保育園	たちばな保育園
親徳保育園	つくし保育園	飽田東保育園	熊本藤富保育園	畠口みのり保育園	モロナイ保育園	仁愛幼児園	愛保育園	かわしりこども園
そよかぜこども園	青いほしこども園	御幸こぼと保育園	こじか園	出仲間こども園	なないろこども園	日吉保育園	リズム幼児園	海路口保育園
奥古閑保育園	力合さくら子ども園	銭塘保育園	中緑保育園	済生会しらふじ子ども園		第一幼児園	たから子ども園	雁回まこと保育園
和光保育園	小木こども園	城南ふたば保育園	城南慈光保育園	くすのき保育園	城南こぼと保育園	なかよし保育園	明星保育園	舞原保育園
きらら保育園	はけみや保育園	くすの美こども園	むつみ保育園	清水ヶ丘こども園	あゆみ保育園	たつた保育園	にれのき保育園	ひでみ保育園
北部中央保育園	田原児童園	桜ヶ丘こども園	大和保育園	和幸保育園	梶尾保育園	五丁こども園		

●校区老人クラブ連合会

黒髪校区	碩台校区	向山校区	春竹校区	五福校区	大江校区	出水校区	帯山校区	帯山西校区	砂取校区	尾ノ上校区	山ノ内校区
東町校区	泉ヶ丘校区	画図校区	秋津校区	西原校区	託麻東校区	長嶺校区	花園校区	池田校区	城西校区	中島校区	芳野校区
川尻校区	日吉校区	力合校区	日吉東校区	田迎校区	田迎西校区	田迎南校区	御幸校区	龍田校区	楠校区	清水校区	城北校区

●関係団体

熊本市地域婦人会連絡協議会	熊本市身体障害者福祉協会連合会	熊本市手をつなぐ育成会	熊本市母子寡婦福祉連合会	熊本市老人クラブ連合会
熊本県社会福祉事業団	熊本県身体障がい者能力開発センター	くまもとよかとこ案内人の会		

●福祉施設

三和荘	(特養)聖母の丘	さくらの苑	リバーサイド熊本	みかんの丘	八角堂	パウラスホーム	リデルホーム黒髪
花みずき	ハーモニー	るり苑	バラ苑	白川の里	ヴィラ・ながみね	シルバーピアさくら樹	
たくまの里	風の木苑	画図重富苑	託麻苑	みゆき園	天寿園	シルバー日吉	ごぼり苑
力合つくし庵	祥麟館	ゆうとびあ	くわのみ荘	天望庵	コスモスファミリー熊本		あいごう
さわらび	サンビレッジ高平台	かなんの杜	黎明館	なすび園	葵の森	あかね	湊心苑
のぞみ	フォレスト熊本	なでしこ	ケアセンター赤とんぼ	コスモピア熊本	第2コスモピア熊本	白藤苑	桔梗苑
ぎんなんの里	ケアビレッジ箱根崎	リデルホーム龍田	ノットホーム	熊本めぐみの園	慈愛園老人ホーム	明飽苑	明生園
(養護)聖母の丘	ライトホーム	暁荘	富貴苑	慈愛園ケアハウス	ケアハウス花木	ケアハウス下通り	ケアハウスハーモニー
ケアハウスまほろば	ケアハウスゆいの家	ケアハウスわらべ苑	サンライフ長嶺	ケアハウスごぼり苑	ケアハウススピオーガーデン		ケアハウス宝光庵
ケアハウスアメニティ富合		ケアハウス秀照庵	ケアハウスあいごう	愛育学園	大江学園	第二大江学園	くまわた荘
くまもと江津湖通園センター		熊本県ひばり園	なでしこ園	ウイズ	かがやき	ほほえみ	
熊本きぼう福祉センター		済生会グループホーム事業所	もみの木園	しょうぶの里	第二ぎんなん作業所	心陽学園	第二城南学園
託麻ワークセンター	チャレンジめいとくの里	つばき学園	ゆたか学園	もみの木ホームグループホームケアホーム事業所			平成学園
朋暁苑	ゆめの里	明和学園	トライハウス	ライン工房	熊本ライトハウス	熊本ライトハウスのぞみホーム	
城南学園	すみれ園	友愛育成園		地域生活支援センター託麻大地	はなその学苑	しんせい学園	
障がい者ビジネススクール		めぐみ学園		就労移行支援事業所・在宅就労支援事業団	ワークショップ熊本	ふれあいワーク	オレンジワーク
キャリア・カレッジ	ワークセンターやまびこ			くまもと江津湖療育医療センター	三気の家	熊本授産場	銀杏寮
熊本乳児院	慈愛園乳児ホーム	菊水学園	慈愛園子供ホーム	藤崎台重園	龍山学園	はばたきホーム	

●法人賛助会員

㈱太陽社	㈱CAN住宅型有料老人ホーム海盛	北部病院	㈱岩下事務機	㈱田中商店	熊本市医師会	熊本機能病院	
田村商事㈱	㈱熊籠自動車	㈱熊本日日新聞社	水前寺とうや病院	ピネル記念病院	くまもと成仁病院	表参道吉田病院	熊本市社会福祉事業団
熊本泌尿器科病院	㈱高田塗装	碓井会計	ひでみ保育園	㈱RKKメディアプランニング	富士フィルムビジネスソリューションジャパン(㈱熊本支社)	㈱シアーズホーム	㈱オーエス収集センター
㈱前田産業	㈱三計テクノス	熊本中央リース㈱	富士フィルムビジネスソリューションジャパン(㈱熊本支社)	武蔵ヶ丘病院	伊東歯科口腔病院	熊本トヨタホールディングス㈱	㈱JSH熊本支社
㈱松岡清掃公社	熊本東急会	出田眼科病院	東鋼シャッター(㈱)	㈱太陽	イエズスの聖心病院		
㈱トイント	明生病院	まつお不動産(株)					

令和4年度 全国社会福祉協議会会長表彰伝達式を開催

令和5年3月3日、全国社会福祉協議会会長表彰受賞者様をお招きし、その栄誉を称え表彰伝達式を開催いたしました。
この表彰は、民生委員・児童委員、社会福祉法人・福祉施設及び社会福祉協議会等の団体の役職員でその功績顕著な方へ全国社会福祉協議会会長が表彰するものです。今年度も新型コロナウイルスの影響から全国社会福祉大会が参加者数を大幅に抑えての開催となり、本会にて伝達させていただきました。

受賞者を代表し内原富美子様より、「人と人との関わり方や地域活動が多様化しても、一人ひとりの住民に向き合い地域に根ざした活動を進めます」と謝辞を述べられました。

皆様方のますますのご健勝をお祈り申し上げます。
ご受賞誠にありがとうございました。

<受賞者 前列左側より>

- | | |
|--------------------|---------|
| 社会福祉法人・福祉施設功労 | 吉村 昌晃 様 |
| 社会福祉法人・福祉施設功労 | 永戸久仁古 様 |
| 民生委員・児童委員功労 | 小島とよ子 様 |
| 熊本市社会福祉協議会 | 小山登代子会長 |
| 民生委員・児童委員功労 | 内原富美子 様 |
| 社会福祉協議会・民間社会福祉団体功労 | 植村 米子 様 |



善意のご紹介

一般寄付 (令和4年9月1日～令和5年3月31日)

- | | |
|----------------|-----------------|
| ●(有)九州アルバム写真社様 | ●熊本東急会様 |
| ●高木社会保険労務士事務所様 | ●脇山正美様 |
| ●健康ボウリングクラブ様 | ●真如苑様 |
| ●オートネット様 | ●東京エレクトロン九州(株)様 |

香典返しの寄付 (令和4年9月1日～令和5年3月31日)

- 中央区
- | | | |
|-----------|-----------|--------|
| 佐伯アヤ子様 | (故)永田 和子様 | 木村 哲子様 |
| 伊藤 信一様 | 井上 和彦様 | |
| (故)横山智代子様 | 白井裕美子様 | 上杉 文雄様 |
- 東区
- | | | |
|--------|--------|--------|
| 瀬口 和代様 | 上野ナツ工様 | 石坂キヌヨ様 |
| 長田 和子様 | | |
- 西区
- | | | |
|--------|-----------|--------|
| 高市 春樹様 | (故)木村 和彦様 | 福島 由起様 |
|--------|-----------|--------|

ご寄付ありがとうございました。



- 南区
- | | | |
|-----------|--------|--------|
| (故)西守ヨツ子様 | 栗崎 誠三様 | 島 恵美様 |
| 三木 康男様 | 木下 淑子様 | 出口 文雄様 |
| 中村 悦子様 | | |
- 北区
- | | | |
|-----------|--------|--------|
| 田上 和泉様 | 福永 宏様 | 小川 令子様 |
| (故)吉本スエ子様 | 甲斐 裕人様 | 瀬戸 和教様 |
| 寺岡 章子様 | 園川 校様 | 山口 謙二様 |
| 小山 文子様 | 森崎日出男様 | 古川 智子様 |
- 熊本市外
- 前川昌宏様(水俣市)

物品寄付 (令和4年9月1日～令和5年3月31日)

- (故)榎原昭夫様 (フルリクライニング車椅子 1台)



社会福祉法人 熊本市社会福祉協議会

http://www.kumamoto-city-csw.or.jp
E-mail info@kumamoto-city-csw.or.jp

- | | | | |
|----------------|-----------------------------------|-------------|-----------------------------------|
| ●本所 | 〒860-0004 熊本市中央区新町2丁目4-27 | ■中央区事務所 | 〒860-0004 熊本市中央区新町2丁目4-27 |
| ■総務部総務課 | TEL:096-322-2331 FAX:096-359-1800 | ■東区事務所 | 〒861-2104 熊本市東区秋津3丁目15-1 |
| □日赤・共募推進室 | TEL:096-247-6215 FAX:096-359-1800 | ■西区事務所 | 〒861-5287 熊本市西区小島2丁目7-1 |
| ■地域福祉部地域福祉推進課 | | ■南区事務所 | 〒861-4202 熊本市南区城南町宮地1050 |
| □地域福祉推進班 | TEL:096-288-2748 FAX:096-359-1800 | ■北区事務所 | 〒861-0136 熊本市北区植木町岩野238-1 |
| □ボランティアセンター | | ■介護老人ホーム愉和荘 | 〒861-0115 熊本市北区植木町米塚105 |
| ■生活支援部総合相談センター | | ■介護保険事業所 | 〒861-0136 熊本市北区植木町岩野238-1 |
| □権利擁護班 | TEL:096-247-7720 FAX:096-327-5366 | | TEL:096-215-3900 FAX:096-215-3909 |
| □熊本市成年後見支援センター | TEL:096-245-8455 FAX:096-327-5366 | | |
| □相談・貸付班 | TEL:096-288-2742 FAX:096-359-1800 | | |
| □生活自立支援センター | | | |
| □中央 | 〒860-0808 熊本市中央区手取本町1-1 | | |
| | TEL:096-328-2795 | | |
| □東 | 〒862-0902 熊本市東区東本町16-30 | | |
| | TEL:096-367-9233 | | |
| □南 | 〒861-4151 熊本市南区富合町清藤405-1 | | |
| | TEL:096-358-5571 | | |